

1.
2014 - 2015

38 -
:
38 -
:
- -
- -
- .
38 :
197372, - , , 15, 2,
;
197372, - , . , 3, 3, . .
()
:
197372, - , , 15, 2, . .
/ : (812) 417 - 64 - 86; (812) 417-64-78
e-mail: primschool38@yandex.ru
http://spb-school-38.ru
:
:
- 07.00 19.00
: - 08.00 20.00, 08.00 18.00
:
:

		417-64-84
()		417-64-82
(5 - 6)		417-64-83
(7 - 8)		417-64-82
(9 - 11)		417-64-82
		417-64-83
		349-42-16
		417-64-85
()		417-64-78
()		417-64-85

: 78 001261, 979 28 2011 ,

255 17 2012 , 022925,
 28 2015 944. 17 2024 .

			()
1.		5	303
2.		4	276
3.		5	330
4.		2	104
1.	-		160
2.	-		40
3.	-		235
4.			50
5.			120
6.			55
	:		660
1.		1	16
2.		1	8
3.		1	15
4.		1	28
5.		1	8
6.		1	8

2015

1.
 07.00 19.00

2.
 1 - 7 -
 8 - 11 -
 08.30

3.
 45

13.30 18.30 9 25

2
 3
 10
 4
 5
 3
 2
 1
 2
 1
 6
 1

,
 ,
 ,
 120
 120 (-
 ")
 ,
 - (), (-), ()
 (-),
 .
 .
 .
 2
 , 1, : . , .3, .3
 12
 (, - " ")
 , ,
 ,
 1-4
 , 5-11 2004 . 01.01.2014
 .
 10-11 :
 10 , 11 - - ;
 10 , 11 - 38 -
 2014 - 2015 710 26 .
 .
 2-8 10 .

2-4 классы

Всего на конец года: 198 учащихся

Отличники: 12 человек

На «4» и «5»: 93 человека

Переведены условно: 1 человек

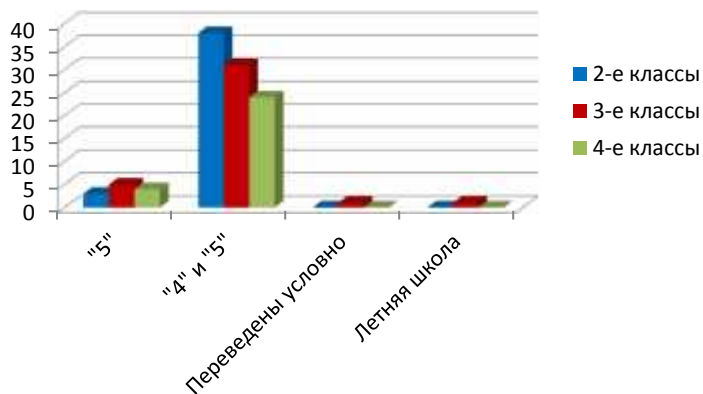

5-6 классы

Всего на конец года: 140 учащихся

Отличники: 9 человек

На «4» и «5»: 44 человека

Переведены условно: 3 человека

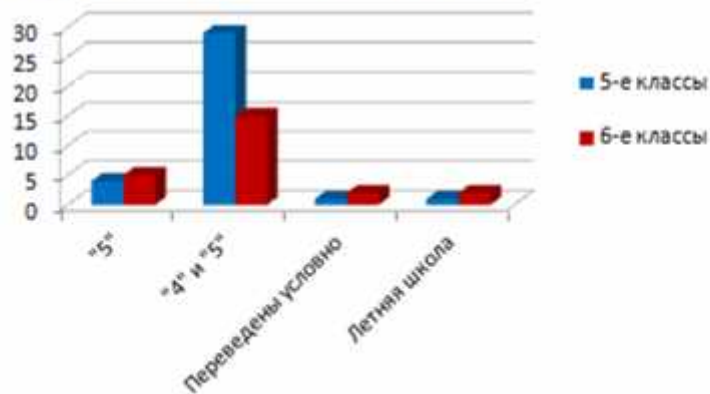

7-8 классы

Всего на конец года: 132 учащихся

Отличники: 7 человек

На «4» и «5»: 28 человек

Переведены условно: 7 человек

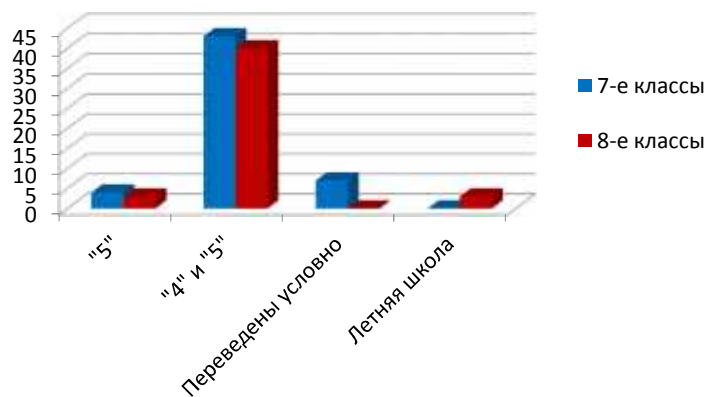

10 классы

Всего: 60 учащихся

Переведены в следующий класс: 60 человек

Отличники: 4 человека

На «4» и «5»: 15 человек



9, 11

()

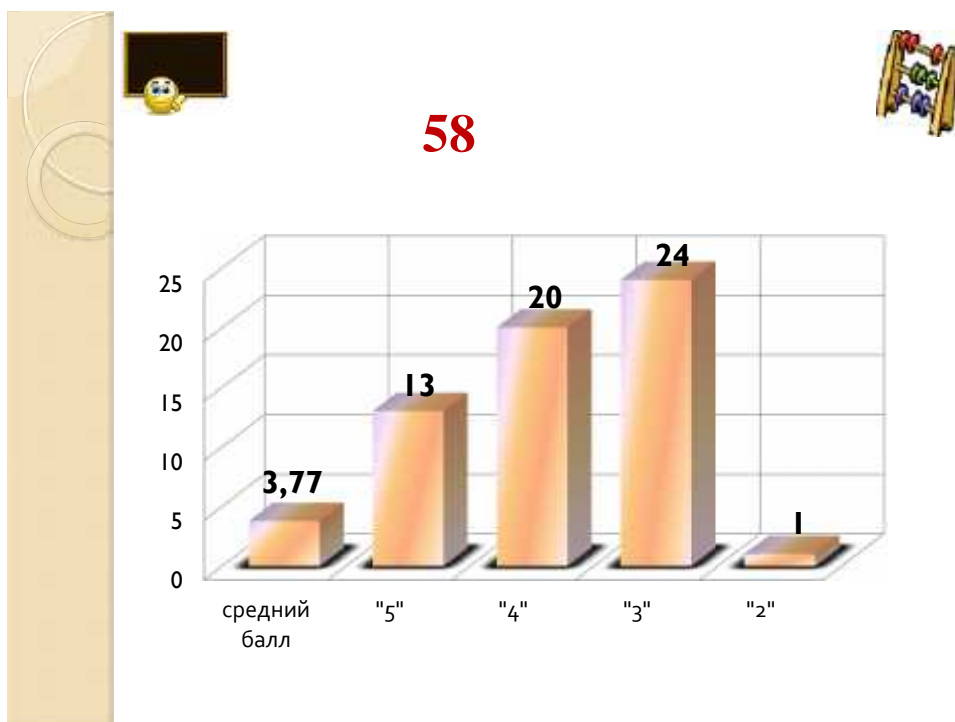
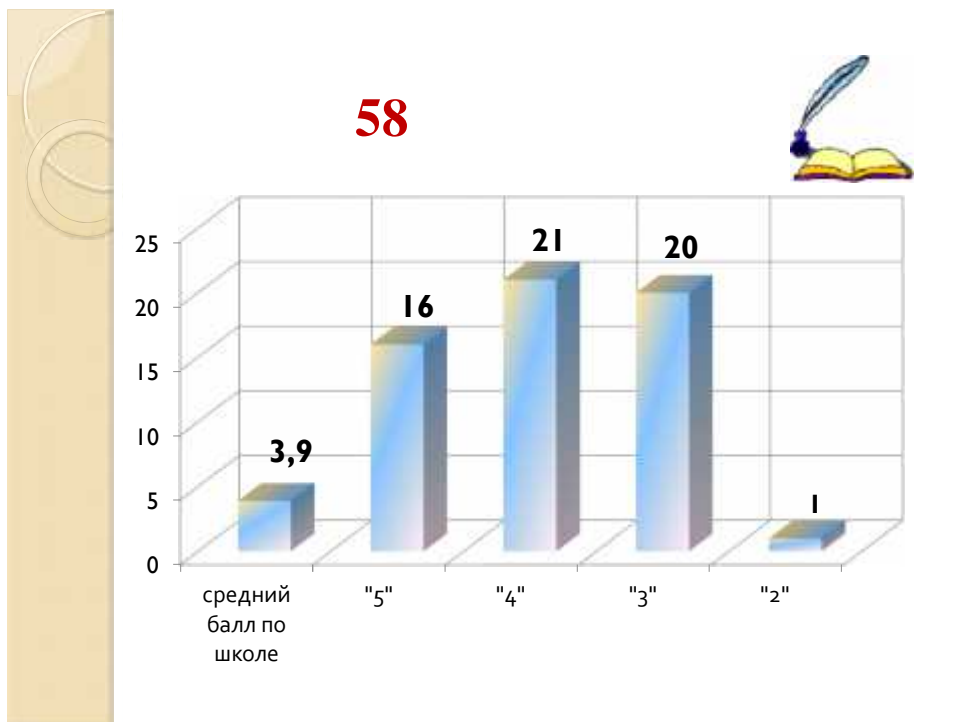



58

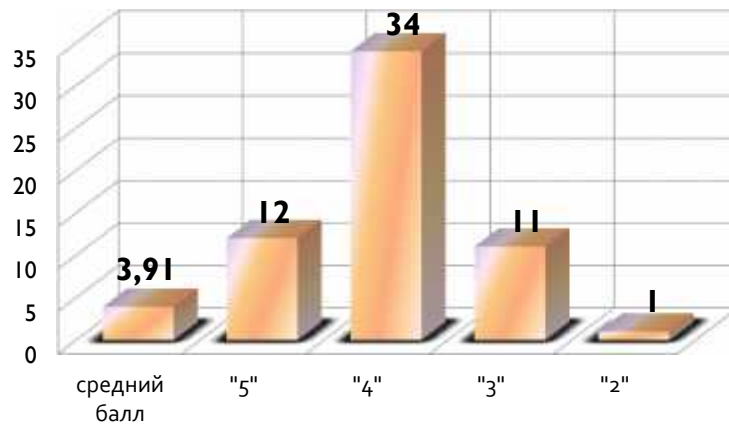

44



тестовые баллы





(35)



2014 – 2015

(44)

Количество учащихся





5

тестовые баллы



4

тестовые баллы





9

тестовые баллы



13

тестовые баллы





4

тестовые баллы



10

тестовый балл





15

тестовый балл



2

тестовый балл

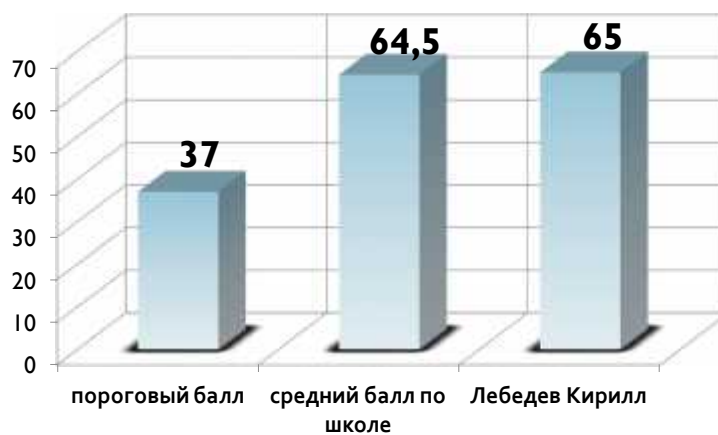



5



() () ()
 (9) 1 100% , 3
) 11 .
 2014/2015
 9

1.		2
2.	-	1
3.		1
4.		1
5.		1
6.		1
7.		1

9 : 58 .
 : 8 .
 10 : 50 .

11

1.			
2.		-	
3.			
4.			
5.	()		
6.			
7.			

8.			
9.			
10.			
11.			
12.			
13.		()	
14.			
15.			
16.			
17.			
18.	1		
19.			
20.			
21.			
22.			
23.			
24.			
25.			

84% , , , ,

37% .

	2
	2
	2
	1
	1
	1
	1
	1
	1
	11

-	4
,	5
	9
« »	5
« »	8
	1
70-	1
	33

	-
	4
	2
	1
	2
-	1
	10

	-
-	5
-	3
« »	7
	1
	16

- 21	5
	11
	13
	29

2014-2015
- 14
- 4
- 3 , 1
1 - 10
3 , 1 - , 3 , -
2014-2015 .

4	14	3	11

2014-2015

": "
", "
" (), "
", "
".
"
",
4

" " 9
 " 38 " ,

2.

38 -

2014 – 2015

N /		
1.		
1.1		710
1.2		276
1.3		330
1.4		104
1.5	"5" / , "4"	235 34 %
1.6		9 3,9
1.7		9 3,72
1.8		11 68,26
1.9		11 44,6 3,97 ()
1.10	/ 9 ,	1 2%
1.11	/ 9 ,	1 2%
1.12	/ 11 ,	0 0 %

	, 11	
1.13	/ 11 ,	0 0%
	11 ,	
1.14	/ 9 ,	1 2%
	9 ,	
1.15	/ 11 ,	0 0%
	11 ,	
1.16	/ 9 , ,	3 5%
	9 ,	
1.17	/ 11 , ,	1 2%
	11 ,	
1.18	/ , , , ,	598 84%
1.19	/ - , , , ,	264 37%
1.19.1	, : , , , ,	25 4%
1.19.2		13 2%
1.19.3		19 3%
1.20	/ , , , ,	0 0%
1.21	/ , , , ,	47 7%
1.22	/ , , , ,	0 0%
1.23	/ , , , ,	0 0%
1.24	, : , , , ,	106
1.25	/ , , , , ,	80 76%

1.26	/	, (),	59 56 %
1.27	/	,	25 23%
1.28	/	, (),	17 16 %
1.29	/	, :	17 100 %
1.29.1			3 100 %
1.29.2			14 100 %
1.30	/	,	
		:	
1.30.1	5		19 18 %
1.30.2	30		17 16 %
1.31	/	30	12 11%
1.32	/	55	38 36 %
1.33	/	- 5 / , -	95 86%
1.34	/	- ,	44 40 %
2.			
2.1			0,1
2.2		- ,	11

2.3		
2.4	, :	
2.4.1		
2.4.2		
2.4.3		
2.4.4	,	
2.4.5		
2.5	/ , (2 /),	710 100 %
2.6	, ,	4,8 . . .